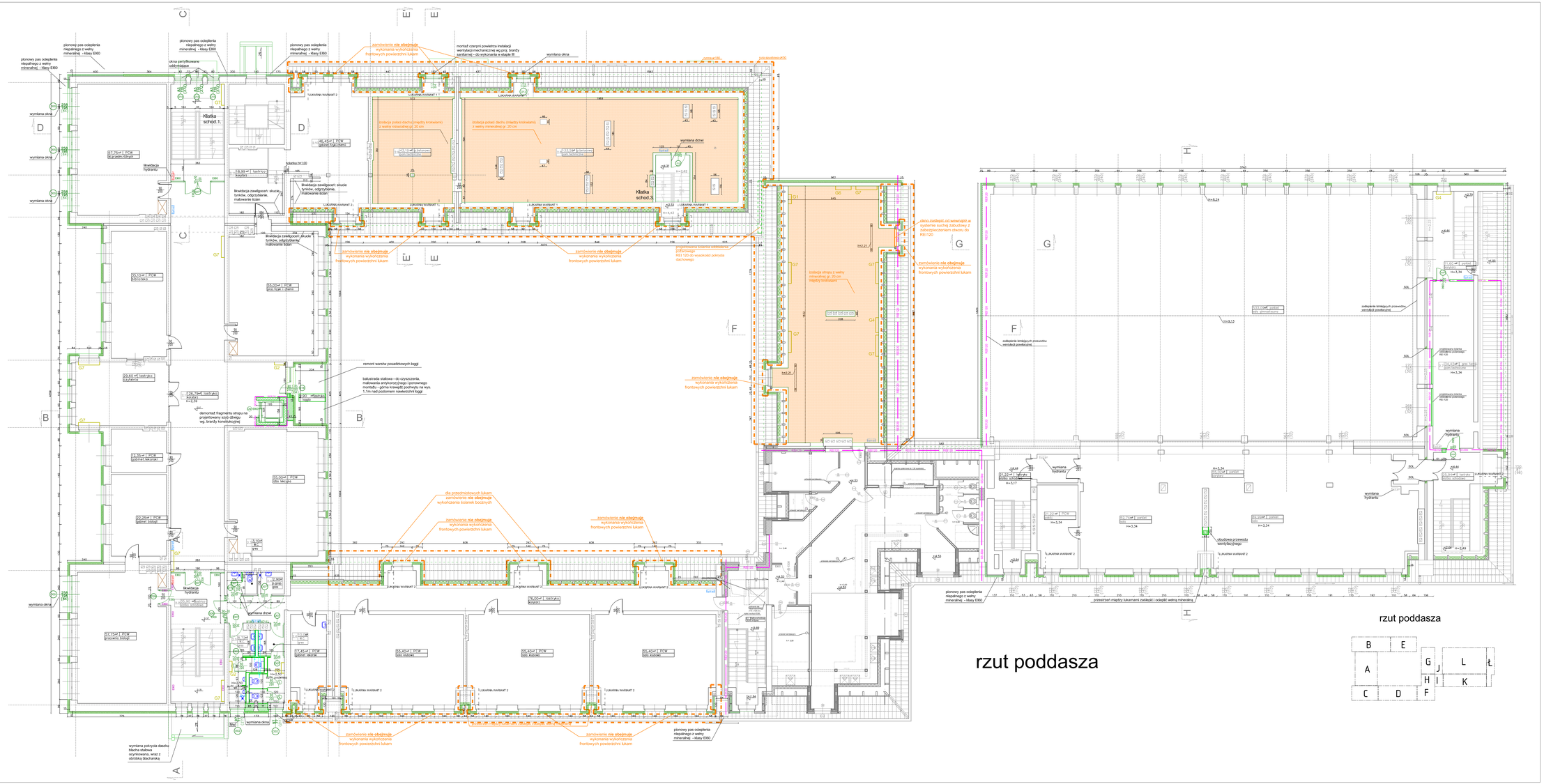

LEGENDA:

Elementy objęte niniejszym zamówieniem zakreślono na rysunku pomarańczową linią przerywaną, opisy tych elementów wykonano w kolorze pomarańczowym

Uwaga: zamówienie nie obejmuje wykończenia frontowych powierzchni lukam, obejmuje na natomiast wykonanie wykończenia bocznych powierzchni lukam. We wskazanych przypadkach zamówienie nie obejmuje również bocznych powierzchni lukam

elementy projektowane w tym:

izolacja ze styropianu (poniżej poziomu terenu - ze styroduru)

izolacja z wełny mineralnej EI 60

ściany z cegły pełnej

ściany żelbetowe

S drzwi w ściance systemowej kabin sanitarnych

Dw drzwi do dźwigu

N nadproże konstrukcyjne

P podciąg

Hydrant projektowany hydrant

SDL Szczeliny dylatacyjne wypełnione wełną mineralną 60 kg/m2 gr. min 15 cm + masa ogniochronna min 2 mm grubości, klasa odporności ogniowej EI120

Nw montaż nawietrzaka okiennego - wg proj. branży sanitarnej

G1 projektowana obudowa grzejników

izolacja termiczna stropu poddasza - wełna mineralna

zabezpieczenie połaci dachowej od spodu płytami zapewniającymi ognioodporność do EI 120

oznaczenie pomieszczeń z posadzką do wymiany

ławki

opaska żwirowa wewnątrz atrium

zabezpieczenie okapu płytami zapewniającymi ognioodporność do EI 120

ławy i stopnie kominiarskie

Uwagi:
1. Rysunek rozpatrywać łącznie z wszystkimi projektami branżowymi
2. Szczeliny dylatacyjne wypełnione wełną mineralną 60 kg/m2 gr. min 15 cm + masa ogniochronna min 2 mm grubości, klasa odporności ogniowej EI120
3. Przed zamówieniem elementów sprawdzić wymiary na budowie
4. W wyjściach ewakuacyjnych nieprzeznaczonych do stałego użytkowania należy zamontować urządzenia uniemożliwiające niekontrolowane otwarcie ze strony zewnętrznej przy jednoczesnej możliwości każdorazowego otwarcia od wewnątrz w przypadku ewakuacji bez konieczności użycia klucza lub innego elementu.
5. Istniejąca konstrukcja drewniana poddaszy należy zabezpieczyć do stopnia NRO
6. Istniejące ławy, stopnie kominiarskie, wyłazy dachowe, pędki śniegowe - wymienić na nowe, systemowe.

Uwagi ogólne:
1. Elementy objęte niniejszym zamówieniem zakreślono na rysunku pomarańczową linią przerywaną, opisy tych elementów wykonano w kolorze pomarańczowym
2. Dokumentacja należy rozpatrywać łącznie z opisem technicznym, poszczególne rysunki należy rozpatrywać łącznie z całą dokumentacją
3. Przedmiar ma charakter orientacyjny, zakres zamówienia określają łącznie wszystkie dokumenty tj. opis techniczny, rysunki, przedmiar - w razie niezgodności należy uzyskać informację od Inwestora lub Projektanta

ABM
WYCENA NIERUCHOMOŚCI
PROJEKTOWANIE ARCHITEKTONICZNE
ANNA I BARTOSZ MICHALSCY S.C.
44 - 100 Gliwice, ul. Czarnieckiego 22a

Zleceniodawca:
Gmina Pilchowice
ul. Dominia 6
44-145 Pilchowice

Nazwa inwestycji:
MODERNIZACJA OBIEKTU SZKOLNO - PRZEDSZKOLNEGO W ŻERNICY PRZY UL. LEOPOLDA 900 37
ETAP II - TERMOMODERNIZACJA - DACH I ROBOTY TOW.

Adres obiektu:
ul. Leopolda 900 37, Żernica 44-144
nr działek: 870/19, 830/19, 831/19, 832/19, 833/19, 834/19, 331/18, 332/19, 333/19, 334/20

Przedmiot rys.:
PROJEKT- rzut poddasza (w tym I-piętra segmentu A,B,C)

Stadium: PROJEKT WYKONAWCZY

Branża: ARCHITEKTURA

Faza:	Nr tomu:	Wersja:	Nr rys.:
PW	II.	v.2	16

Data: styczeń 2013 Skala: 1:100

Projektant:	Imię:	Nazwisko:
	Bartosz MICHALSKI	
	Specjaln.:	Nr upr. bud.:
	Arch.	33/SLOKK/2011/II
Podpis:		
Opracowanie:	Imię:	Nazwisko:
	Joanna WIŚNIEWSKA	
Sprawdzający:	Imię:	Nazwisko:
	Grzegorz KOTYL	
	Specjaln.:	Nr upr. bud.:
	Arch.	11/98
Podpis:		

Wydanie rysunku z kolejnym numerem wersji powoduje unieważnienie wszystkich wcześniejszych rysunków